La casa de Luzmela, donde historia y literatura se abrazan. Cantabria Ref. S224

En el corazón de Mazcuerras se alza la antigua residencia de Concha Espina, una joya arquitectónica cargada de alma y memoria. Una casa única, donde cada estancia respira historia y belleza.

Precio 895.000€
4 habitaciones
3 baños
300 m² de superficie
950 m² de terreno

En pleno centro de Mazcuerras, conocida literariamente como Luzmela, se alza esta casona cántabra con carácter histórico, antigua residencia de la escritora Concha Espina, cuya obra quedó íntimamente ligada a estas tierras. Construida entorno al año 1890 y situada en suelo urbano consolidado, la propiedad no solo destaca por su valor arquitectónico y su entorno natural, sino por la huella indeleble de quien fue su ilustre moradora.

> Esta fue la morada de una de las grandes voces literarias del siglo XX. Un espacio lleno de autenticidad, con jardín, biblioteca y chimeneas que invitan a crear, contemplar y vivir. Aquí, cada rincón guarda la huella silenciosa de un legado que perdura.

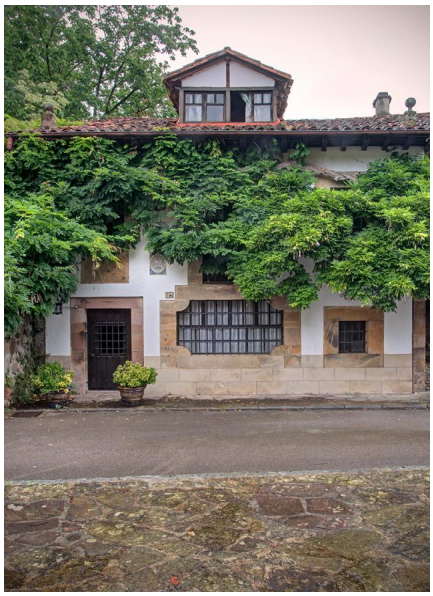

La vivienda se distribuye en tres plantas y cuenta con cerca de 300 m· construidos sobre una parcela de aproximadamente 950 m·, con más de 840 m· de jardín y espacio libre. En su interior se conservan elementos originales como suelos antiguos pulidos, carpintería tradicional de madera, puertas macizas y chimeneas que dotan de carácter y calidez a las estancias.

En la planta baja, encontramos la cocina (a reformar), un baño completo, el salón principal y un pasillo distribuidor. La primera planta alberga tres dormitorios, otro baño completo y un gran salón con biblioteca y despacho, ideal para quienes buscan un espacio de trabajo o creación en un entorno inspirador. En la planta bajo cubierta, una sala diáfana y un tercer baño ofrecen múltiples posibilidades de uso: desde estudio artístico hasta dormitorio adicional o zona de descanso.

La casa es completamente exterior, lo que garantiza una excelente entrada de luz natural durante todo el día. Se encuentra en uso y dispone de infraestructura completa de red eléctrica y agua en buenas condiciones. Además, cuenta con buen acceso rodado y conexión directa con los principales núcleos de la comarca.

Un jardín silencioso y generoso envuelve la casa, como si custodiará con mimo cada recuerdo escrito entre sus muros.

Mazcuerras es uno de los pueblos más cuidados y con mayor encanto de Cantabria, situado junto al río Saja y muy próximo a localidades como Cabezón de la Sal, Ruente o Comillas. Su entorno ofrece un equilibrio perfecto entre vida rural, patrimonio histórico, paisaje verde y tranquilidad, con servicios cercanos, buena conectividad y proximidad tanto a la costa cántabra como a los Picos de Europa.

La vinculación de Concha Espina con Luzmela no es un detalle más: la escritora ambientó parte de su obra en este

Contacto
C/Julián Camarillo, 47 B203
28037 Madrid
+91 388 97 74 / +34 630 344 539
hello@thesingular.space

Contacto
C/Julián Camarillo, 47 B203
28037 Madrid
+91 388 97 74 / +34 630 344 539
hello@thesingular.space

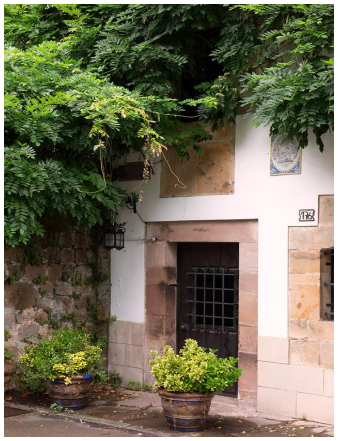

Contacto
C/Julián Camarillo, 47 B203
28037 Madrid
+91 388 97 74 / +34 630 344 539
hello@thesingular.space

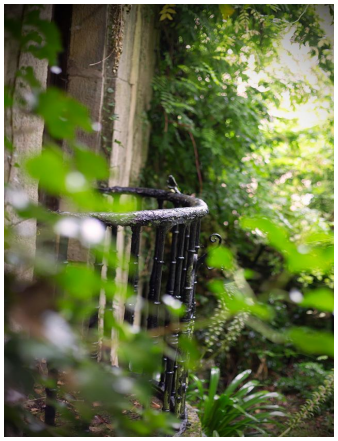

Contacto
C/Julián Camarillo, 47 B203
28037 Madrid
+91 388 97 74 / +34 630 344 539
hello@thesingular.space

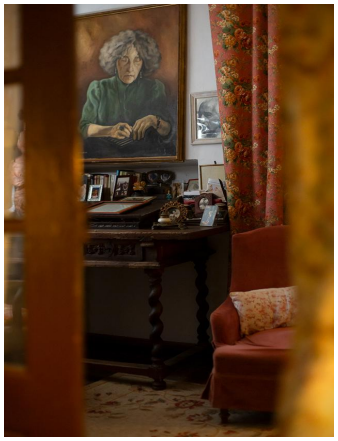

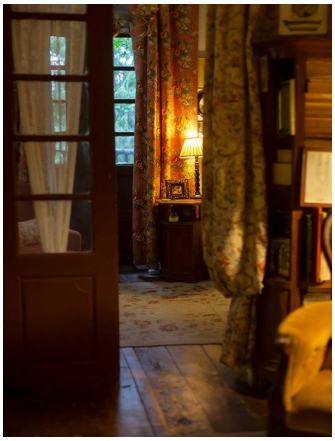

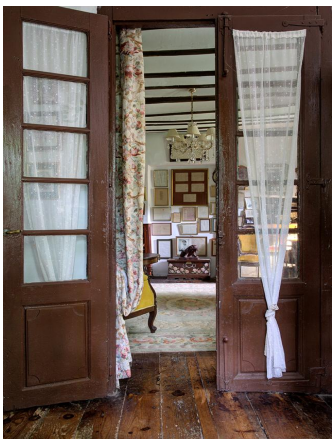

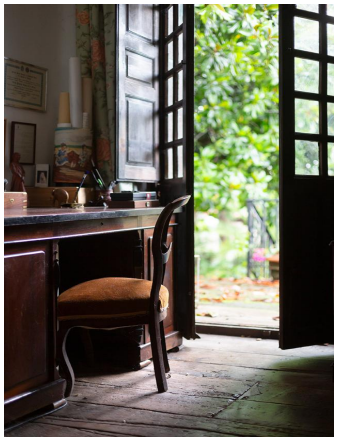

Contacto
C/Julián Camarillo, 47 B203
28037 Madrid
+91 388 97 74 / +34 630 344 539
hello@thesingular.space

Contacto
C/Julián Camarillo, 47 B203
28037 Madrid
+91 388 97 74 / +34 630 344 539
hello@thesingular.space

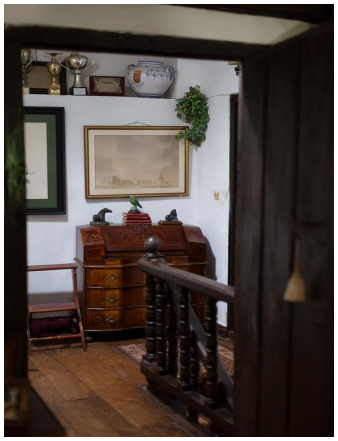

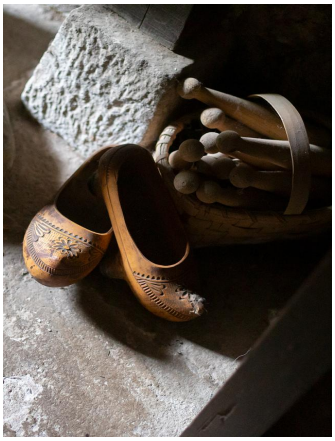

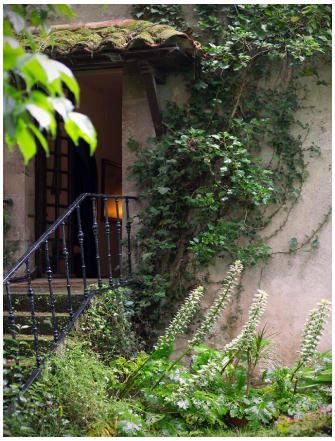

Contacto
C/Julián Camarillo, 47 B203
28037 Madrid
+91 388 97 74 / +34 630 344 539
hello@thesingular.space